Breitband Stadt Königsberg in Bayern
Erschließungsgebiet Auswahlverfahren

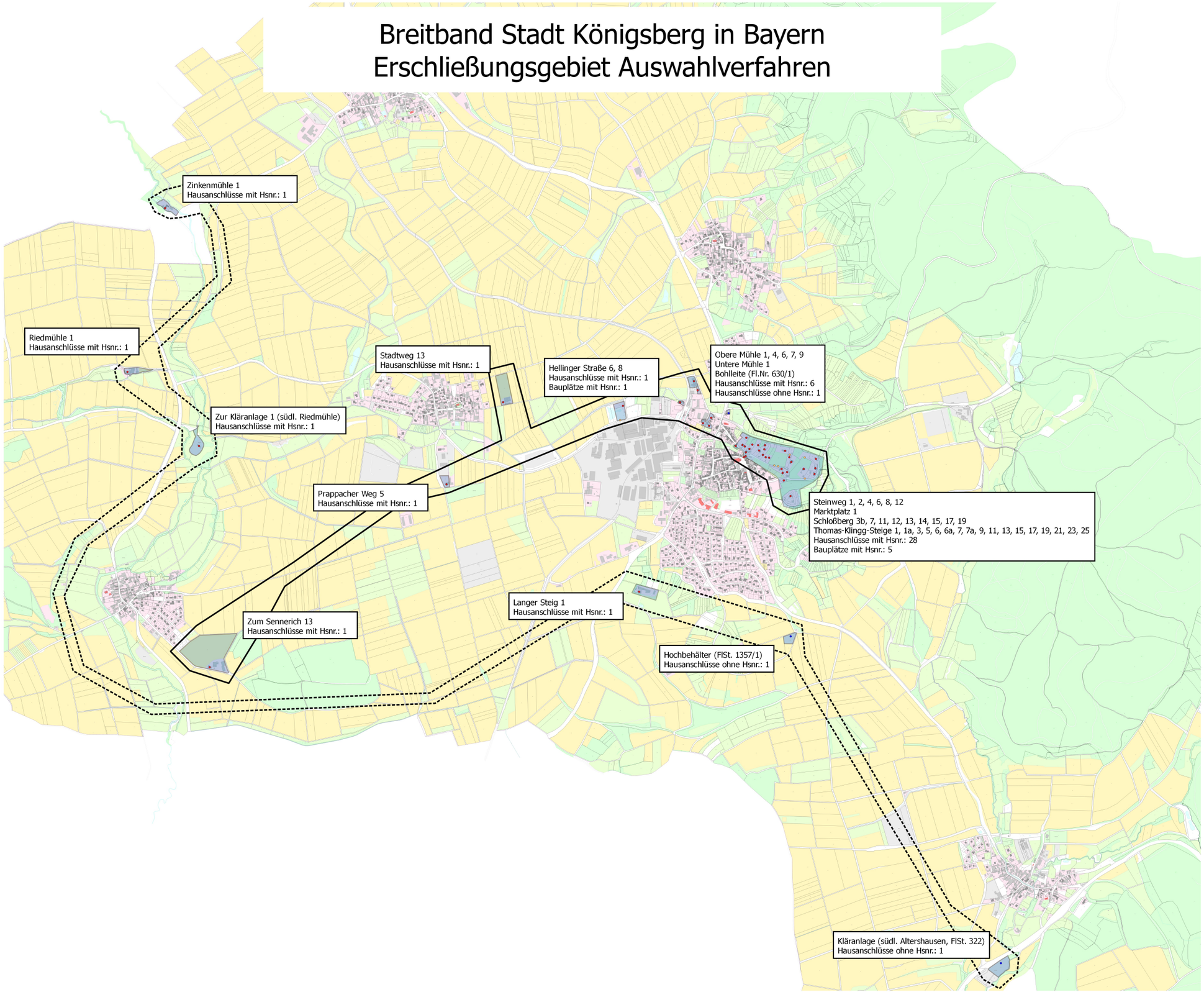

Hausanschlüsse mit Hsnr.: 42
Bauplätze mit Hsnr.: 6
Hausanschlüsse ohne Hsnr.: 3

Anschlüsse Gesamt: 51

0 500 1000 1500 m

N

Legende

Erschließungsgebiet

mind. 100 MBit/s Down- und 50 MBit/s Upstream

Los

1

2

Anschlussart

- Hausanschlüsse mit Hsnr.
- Bauplätze mit Hsnr.
- Hausanschlüsse ohne Hsnr.

Reuther NetConsulting
Glasfaser - Internet - Digitalisierung

Planung:	Reuther NetConsulting Am Kommbühl 46 96231 Bad Staffelstein Tel.: +49 (0) 9573 / 23 990 - 0 Fax: +49 (0) 9573 / 23 990 - 19 eMail: info@r-nc.de Web: www.r-nc.de
Auftraggeber:	Stadt Königsberg in Bayern Marktplatz 7 97486 Königsberg in Bayern

	Datum:	Name:
Geplant:	12.10.2017	S. Dillinger
Gezeichnet:	12.10.2017	S. Dillinger
Geprüft:	12.10.2017	S. Reuther

Inhalt / Bezeichnung:	Breitband Stadt Königsberg in Bayern Erschließungsgebiet Auswahlverfahren

Status:	Freigabe	**Version:**	v1.0
Maßstab: (A3)	1:35.000	**Blatt:**	1 von 13

Grundkarte © Landesamt für Digitalisierung, Breitband und Vermessung Bayern
Karte nicht zur Maßentnahme geeignet.